



memoria
2018



PRESENTACIÓN

O 2018 foi un ano de moito traballo porque ao acompañamento ás nenas e nenos, houbo que sumar unha labor de planificación e documentación moi importante. Para superar a fase de concurso das casas de familia foi preciso facer unha ampla reflexión e recollida de información para desenvolver un proxecto de intervención educativa e un plan de melloras acordos coa nosa misión, visión e valores. Estamos moi satisfeitos co resultado final e o posicionamento a partir da avaliación do concurso.

Seguimos a avanzar para dar unha resposta estable e segura ás necesidades persoais e familiares dos nenos e nenas, nun ambiente de normalización. A incondicionalidade e o afecto seguen a ser os nosos acenos de identidade, fieis ao compromiso de defender os dereitos da infancia.

Nas Casas de Familia os resultados séguense a consolidar, e o benestar dos nenos estase a ver de xeito continuado, conseguindo aportar un ambiente de seguridade desde a acollida.

Este programa conta, desde decembro de 2017, coa certificación na Norma ISO 9001:2015.

O Programa Contigo estase a mostrar como un elemento indispensable e complementario no noso traballo, aportando aos nenos e mozos que saen, a seguridade de que non están sós e que hai adultos que os van seguir apoiando sempre que sexa necesario.

O Programa de Formación a Familias que se ofrecen para a Adopción segue a ser unha forte aposta, a pesar da diminución da participación, pola necesidade de facer conscientes e fomentar unha parentalidade responsable.

A nosa labor é posible grazas a todas as persoas que apoiades.

GRAZAS EN NOME DO EQUIPO DE FAIBEN.



QUEN SOMOS

FAIBEN, Fundación de Apoio á Infancia e ao Benestar, nace en maio de 2008, propiciado por persoas con amplo arraigo no mundo social, e cunha longa experiencia de traballo e implicación no campo da infancia en desprotección en Galicia. De feito, os patróns da Fundación participaron no nacemento e posta en marcha de diversas iniciativas e entidades do sector, tendo neste momento máis de trinta e cinco anos de experiencia acumulados.

MISIÓN

FAIBEN traballa polos dereitos da infancia en desprotección, dende a incondicionalidade e a calidez, ofrecendo aos nenos, nenas e adolescentes unha convivencia familiar normalizada en Casas de Familia e un acompañamento posterior nos seus proxectos de vida, para conseguir canto antes que recuperen o seu dereito a ser membros dunha familia que lles proporcione afecto, seguridade e estabilidade.

VALORES

APRENDIZAXE CONTINUA que compaxina compromiso e vocación cun alto nivel de profesionalidade.

FAIBEN comprométese coa infancia e adolescencia en situación de risco, dende unha visión de xustiza social a través dos valores de:

- A INCONDIONALIDADE con cada neno, nena e adolescente que pon en valor cada relación persoal coma única e moi válida, e que vai mais alá do tempo que está nos Programas de FAIBEN.
- A DEFENSA DOS DEREITOS DA INFANCIA dende unha óptica de independencia e xustiza social, reivindicando o supremo interese dos nenos.
- A ACOLLIDA de nenos, nenas e adolescentes en situación de risco, independentemente da súa problemática, confiando na capacidade de superación e mellora.
- A MELLORA CONTINUA coma compromiso pola calidade e a calidez, a apertura ao cambio e a innovación, para atopar respostas ás necesidades dos nenos, das nenas e das súas familias.
- APOIO MUTUO coma base do traballo en equipo, da necesidade de coidarse para poder coidar e o respecto como referente afectivo de aprendizaxe para os nenos e as nenas de cada Casa.

PADROADO

PRESIDENTA : LOURDES MARTÍNEZ LAGE

SECRETARIO : RAMÓN GARCÍA SEARA

TESOREIRO : CARLOS SUAREZ DÍAZ

OUTROS MEMBROS DO PATRONATO :

- JUAN L. MEDÍN ROCA
- JUAN M. MARTÍNEZ PUENTE
- ÁNGELES SUÁREZ MUÑIZ
- IAGO SEARA MORALES
- JULIO IGLESIAS VILARIÑO
- ALEJANDRO RUBÍN CARBALLO
- ENRIQUE MARTÍNEZ REGUERA
- CARMEN ZAMORA CASTRO
- ALBERTO GONZÁLEZ-ABRALDES

XERENTE : ÁNGEL MARTINEZ PUENTE

EQUIPO EDUCATIVO

Formado por 19 profesionais de diferentes eidos (psicoloxía, pedagogía, educación social, traballo social, etc) que se distinguen por unha forte aposta polos valores de FAIBEN e o compromiso na procura de solucións para os nenos e as nenas.

Unha das características que distinguen a este equipo é o da estabilidade, cun promedio por riba de 9 anos por traballador/a, e con profesionais que desenvolven a súa labor desde hai máis de 20 anos. Faiben conta con figuras de referencia na defensa dos dereitos da infancia en dificultade en Galicia.

ORGANIGRAMA

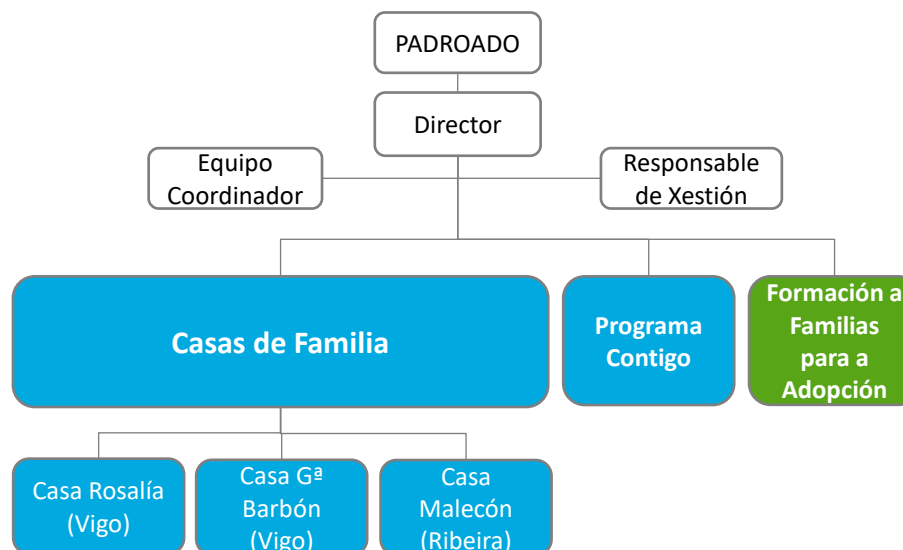



CASAS DE FAMILIA

FAIBEN, ten como modelo residencial, para os nenos en situación de desprotección, as CASAS DE FAMILIA. Son vivendas normalizadas onde conviven 8 nenos e nenas en idades entre 0 a 18 anos, cun equipo de educadores, reproducindo así un modelo familiar, onde os nenos, ademáis de ter un referente adulto estable, atopan un clima de protección afectivo e seguro. Neste senso, coidamos de que o persoal das casas sexa o máis estable posible.

RESULTADOS



34 nenos e nenas

atendidos no 2018



2 anos e 9 meses

de promedio de permanencia na casa



116 nenos e nenas

atendidos desde 2008

*na Casa de Familia de Rosalía antes de 2009 foron atendidos 50 nenos e nenas máis, para un total de 166.



de ocupación media

ONDE

3 casas de familia (2 en Vigo e 1 en Ribeira).

SAÍDAS

As Casas de Familia son un lugar de paso. Trabállase en solucións protectoras e estables para os nenos e nenas:

- Integración Familiar. Trabállase directamente coas familias daqueles nenos e nenas que poden voltar a súa casa, desde unha posición de acompañamento e en rede con outros axentes sociais, a fin de atopar canto antes unha solución.
- Acollemento Familiar. Búscase unha solución dentro da familia extensa, ou ben pode darse un acollemento temporal en familia allea.
- Adopción. Cando se esgotan as posibilidades coa familia biolóxica e para garantir o dereito do neno e da nena a ser membro dunha familia.
- Autonomía. Mozos e mozas que cumpren a maioría de idade e inician a súa emancipación despois dun itinerario de ocupación laboral e de habilidades para a vida independente.
- Traslado de centro. En ocasións a casa de familia non é o tipo de recurso axeitado ás necesidades e características dos nenos, nenas ou adolescentes. Promóvese o cambio ó recurso que mellor se adapte ás súas circunstancias e poida contribuír ó seu proceso vital.

SAÍDAS NAS CASAS DE FAMILIA 2018

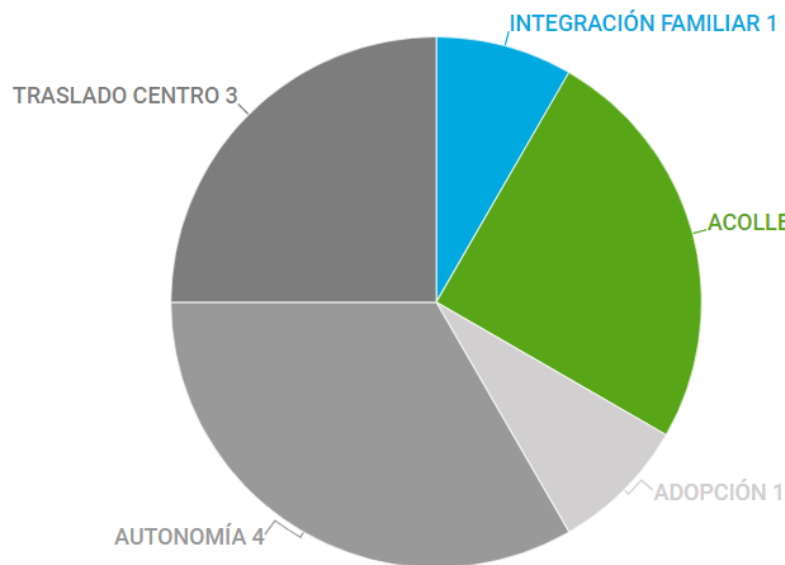

SAÍDAS TOTAIS NAS CASAS DE FAMILIA (2008-2018)

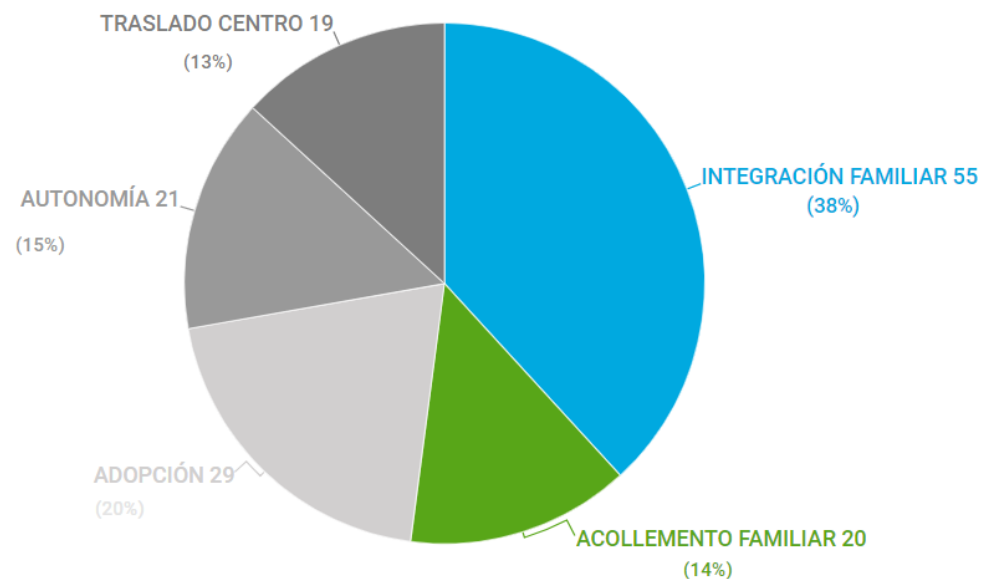

VALORACIÓN

As Casas de Familia de Faiben están a desenvolver a súa función buscando unha solución protectora e estable para os nenos, nenas e adolescentes. No período 2008-2018, acumúlase un 72% de saídas hacia familias: por reagrupación da familia biolóxica, acollemento en familia extensa ou allea, ou adopción. O 15% cumpren a súa maioría de idade nas casas de familia, tendo que desenvolverse por si mesmos despois de esgotar as posibilidades de estancia. Os mozos e mozas que teñen que cambiar a outro tipo de centro, por non ser a casa de familia a resposta máis axeitada, supoñen pouco máis dun 10%.

ACTIVIDADES

Durante o ano 2018 o equipo educativo de Faiben seguiu a desenvolver a súa labor protectora e de promoción, en coherencia cos principios da entidade. As actividades no día a día do acompañamento protector teñen sentido para acadar os obxectivos recollidos no PEI (Proxecto Educativo Individualizado), composto polas seguintes áreas:

Detalle das principais actividades	
1 Desenvolvemento Físico	Seguimento médico-sanitario e educación en hábitos saudables: alimentación equilibrada e descanso suficiente.
2 Desenvolvemento Cognitivo e Intelectual	O equipo educativo estimula a maduración a través da comprensión, reflexión e concentración, en especial no caso dos nenos e nenas con Necesidades Educativas Especiais.
3 Desenvolvemento Emocional e	Nas Casas de Familia apórtase un ambiente de cariño e respecto que fomenta a seguridade e as habilidades para a convivencia familiar. Os nenos e as nenas desenvolven roles positivos e aprenden a construír relacións baseadas na confianza. Os nenos e as nenas que o necesitan contan con apoio psicolóxico-terapéutico especializado.
4 Desenvolvemento da Personalidade	
5 Contexto Familiar	Con máis do 75% dos nenos das Casas de Familia trabállase coa perspectiva da reintegración familiar ou acollemento en familia extensa. O papel do equipo educativo é colaborar en que o ambiente físico e emocional e as habilidades dos proxenitores estean dentro de parámetros de protección e crianza positiva.
6 Contexto Escolar e Formativo	Todos os nenos, nenas e adolescentes melloraron neste ámbito, cun 100% deles que promocionaron de curso. Este é un aspecto moi importante pola experiencia de éxito baseada no esforzo que supón a mellora da autoestima e a capacidade de superación. O educador/a de referencia mantivo, alomenos, 3 reunións anuais co tutor/a do centro educativo.
7 Contexto de Lecer	Experiencias de lecer normalizadas en contornas inclusivas: actividades extraescolares, culturais e deportivas. Máis do 80% dos nenos e nenas participaron en clubs federados, piscinas ou ximnasia da contorna. Participación en viaxes e campamentos.
8 Contexto Residencial	Clima educativo baseado no afecto, respecto e esforzo. Límites claros que axudan a manter relacións constructivas e satisfactorias. Educación en hábitos: ordenar, recoller, respectar horarios, cociñar, limpar, etc.

SATISFACCIÓN

Os diferentes axentes participantes no programa das Casas de Familia amosaron un grao de satisfacción semellante ó ano anterior:

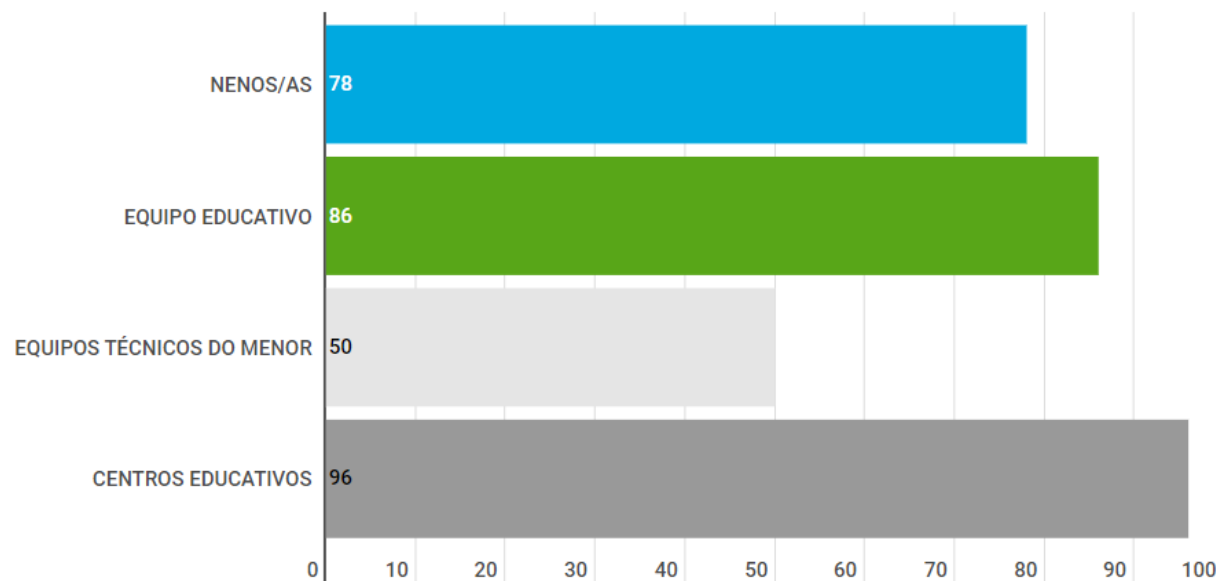

Destacando o apoio dos educadores á súa familia, o cariño e respecto e asertividade.

Destacando o compromiso coa entidade, o traballo orientado hacia os nenos/as e o bo clima de traballo.

Destacando a valoración da implicación, e solicitando unha maior comunicación e coordinación.

Destacando de xeito especial o ambiente de cariño, a estabilidade e seguridade, ademáis da actitude de colaboración.

FORMACIÓN A FAMILIAS QUE SE OFRECEN PARA A ADOPCIÓN

Faiben desenvolve desde o ano 2014 un programa de formación para familias que dispoñen do certificado de idoneidade para a adopción, tanto nacional como internacional.

O obxectivo desta formación é que as familias maduren o seu proceso adoptivo, coñezan as necesidades reais dos nenos e nenas que están a esperar unha familia, así como ferramentas educativas e afectivas que poidan axudar a crear un entorno familiar estable e seguro. Durante o ano 2018 desenvolveuse a formación, cos seguintes resultados e valoración:

Resultados		
Participantes	Sesións	Provincias
18 familias	9	A Coruña
		Ourense
		Pontevedra

VALORACIÓN

As familias que están a participar valoran que a formación está a servir para coñecer mellor as necesidades reais dos nenos e nenas que están á espera dunha familia, e tamén a coñecer que capacidades parentais precisan desenvolver.

Este coñecemento permite facer un ofrecemento máis axustado, consciente e realista.

O grao de participación diminuíu con respecto a outros anos, pero Faiben seguirá a insistir nunha formación básica para o éxito dos procesos adoptivos.

PROGRAMA CONTIGO

Os mozos e mozas que pasan polas nosas casas de familia enfróntanse a serias dificultades na súa saída, atopándose cunha difícil realidade social: en moitos casos non poden contar cunha familia que poda garantir unha estabilidade afectiva e económica. Co obxectivo de dar estabilidade á saída dos nenos e nenas, o Programa Contigo presta o apoio necesario para garantir as condicións de protección, sempre desde o noso aceno de identidade: a incondicionalidade.

Os apoios que se prestan desde o programa son:

- Familiares: asesoramento en crises familiares, problemas de convivencia cos pais ou acolledores, herdanzas...
- Legais: axuda en papeleo, xuízos, curatelas, emancipacións...
- Psicolóxicos e sociais: derivados das novas situacións ás que se teñen que enfrontar sen unha referencia familiar.
- Económicos: fianzas, carné de conducir, aluguer, adquisición de ferramentas de traballo...

- Formativo e laboral: elaboración de currículo, presentación a ofertas, asesoría laboral en xeral...
- Vivenda: apoio na busca de vivenda e mantemento da mesma.

Ao longo do ano 2018 prestamos apoio a 61 nenas e nenos dos que xa saíron das casas, apoiando de xeito económico cun total de 11.890,23 euros.

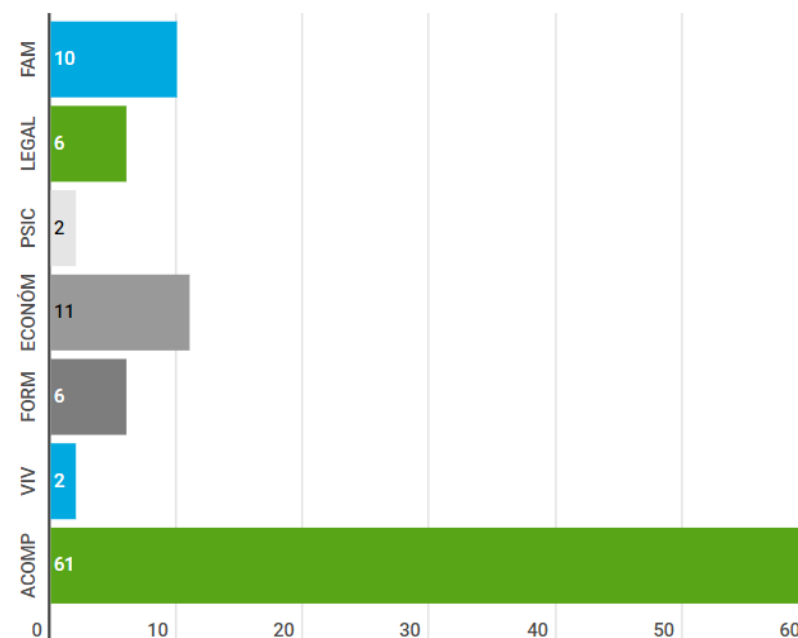



TRANSPARENCIA

MEMORIA ECONÓMICA

Ingresos	
	importe
XUNTA DE GALICIA	640.008,00 €
Casas de Familia	602.813,00 €
Inversión	34.362,00 €
Formac. Familias	1.200,00 €
Outros	1.633,00 €
CONCELLO RIBEIRA	3.000,00 €
DEPUTACIÓN PONTEVEDRA	5.436,00 €
FUND. JOSÉ OTERO-C MARTINEZ	3.250,00 €
SOCIOS E DOANTES	39.735,00 €
Total	691.429,00 €

Gastos	
	importe
CASAS FAMILIA	670.105,00 €
FORMACIÓN FAMILIAS	1.200,00 €
PROGRAMA CONTIGO	11.890,00 €
XERAIS	5.532,00 €
FINANCIEROS	2.702,00 €
Total	691.429,00 €

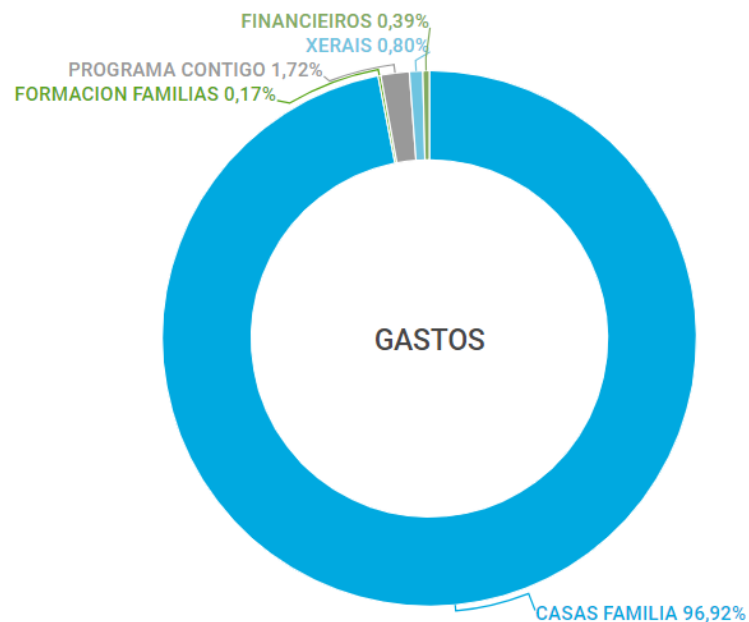
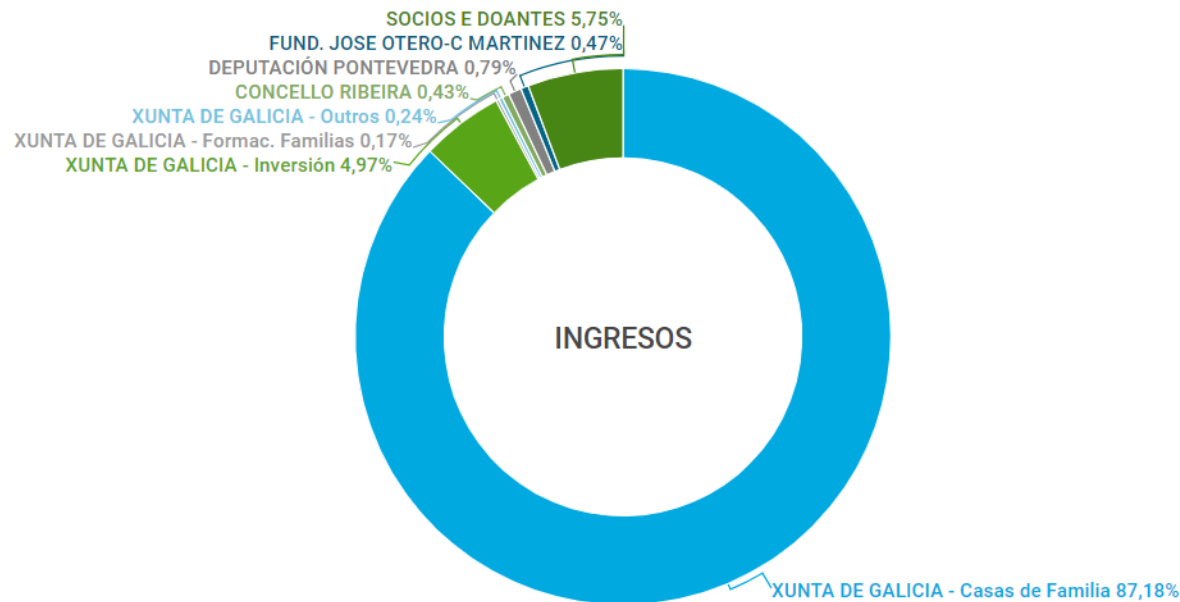

COLABORADORAS

Os resultados que mostramos nesta memoria non serían posibles sen o apoio constante das entidades e persoas colaboradoras, das que sinalamos as máis importantes e ás que dende aquí expresamos o **AGRADECIMENTO DE FAIBEN**.

ORGANISMOS



EMPRESAS



moradiña S.A.



